

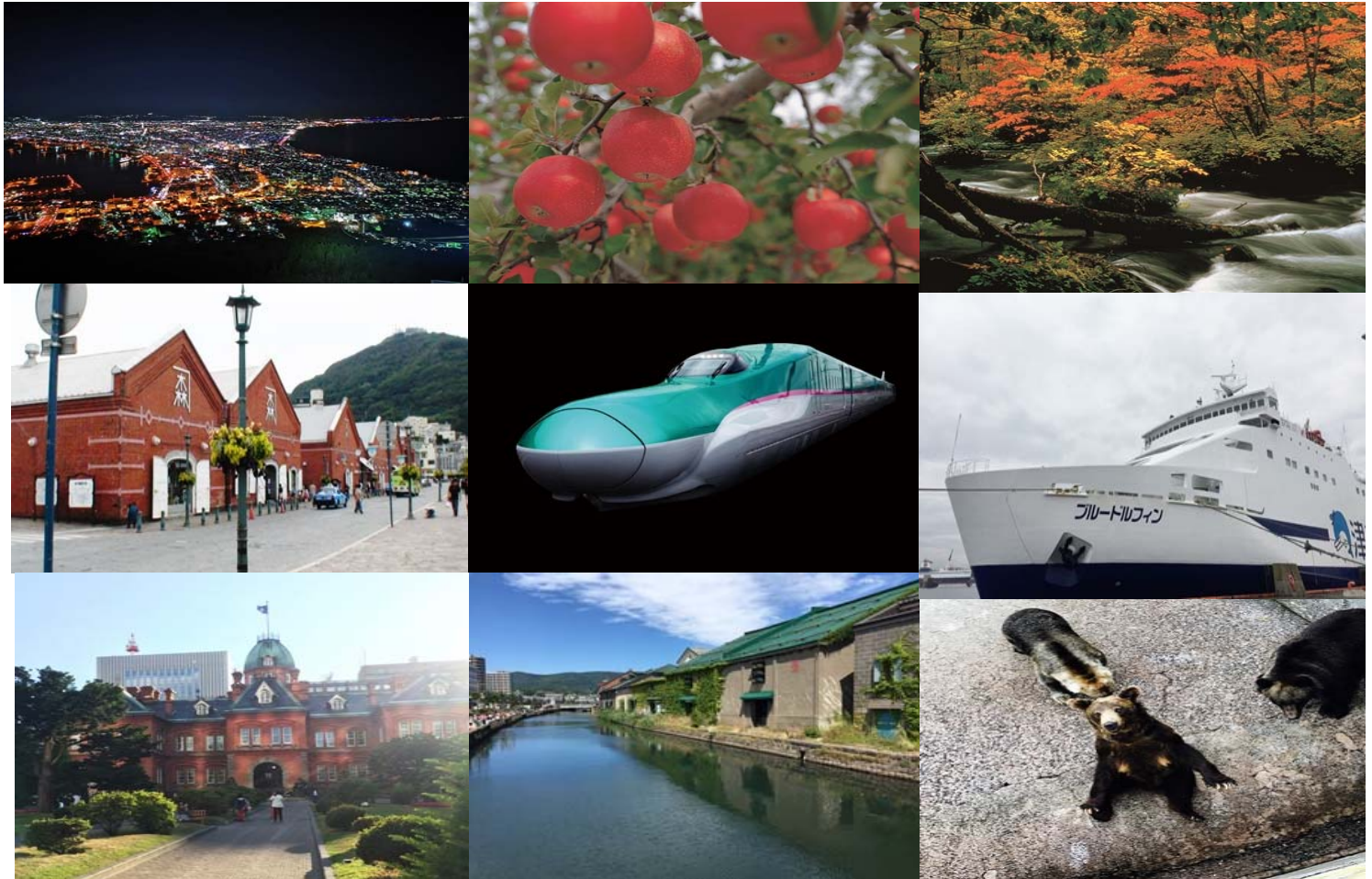

AA TRAVEL SERVICE  
SINCE 1980  
TAT License NO : 11/03316

# HOKKAIDO AOMORI

7DAYS 5NIGHTS BY XJ



## ขอนำท่านเดินทางสู่ประเทศญี่ปุ่น ดินแดนแห่งอาทิตย์อุทัย สัมผัสความงามของเกาะฮอกไกโดและจังหวัดอาโอโมริ

โนโบริเบทสึ

หุบเขาจิโกคุดานิ หรือหุบผานรก พบความมหัศจรรย์และน่าเกรงขามของธรรมชาติ ซึ่งยังคงมีควันพวยพุ่งจากน้ำพุร้อนและโปโคลนเดือด

โทยะ

ชมความงามของทะเลสาบโทยะที่ตั้งอยู่ในวนอุทยานแห่งชาติชิคิโอสึ-โทยะ, เยี่ยมชม ฟาร์มหมีสีน้ำตาล ชมหมีสายพันธุ์พื้นเมืองฮอกไกโดกว่าร้อยตัว,

ฮาโกดาเตะ

ขึ้นชมวิวบ่อน้ำพุร้อนคาซุบะ หอคอยโกเรียวกาคทาวเวอร์, เดินเล่นชมเมือง ย่านเมืองเก่าโมโตมาจิ เขตที่รวบรวมเอาเรื่องราวความเป็นมาตลอดจนประวัติศาสตร์ของเมืองฮาโกดาเตะไว้ในรูปของสถาปัตยกรรมสไตล์ยุโรป, ซอปปิงย่าน โกดองอิฐแดง โกดองเก่าแก่อายุกว่าร้อยปีที่ท่าเรือริมทะเล, นั่งกระเช้าสู่ภูเขาฮาโกดาเตะ ชมวิวของเมืองฮาโกดาเตะยามกลางคืน

อาโอโมริ

นั่งรถไฟชินกันเซน ตลอดอุโมงค์ใต้ทะเลเซคังสู่จังหวัดอาโอโมริ, ชมความงามของฤดูใบไม้เปลี่ยนสีที่ ลำธารโออิราสะ สายน้ำที่ไหลจากยอดเขาลงสู่ ทะเลสาบโท

AA TRAVEL SERVICE CO., LTD.

128 PAYATAI PLAZA BUILDING, 12<sup>th</sup> FL., ROOM NO.128/130, PHAYATHAI ROAD, TUNGPHAYATHAI, RAJTHEVEE, BANGKOK 10400 THAILAND  
TEL : +66 2 129 3500-3 FAX : +66 2 129 3505 E-MAIL : INFO@AATRAVELSERVICE.COM WWW.AATRAVELSERVICE.COM





AA TRAVEL SERVICE  
SINCE 1980  
TAT License NO : 11/03316

วาดะ ทะเลสาบปากปล่องภูเขาไฟที่ใหญ่ที่สุดในเกาะฮอนชู, จุดชมวิวนากาโนะ  
โมมิจิยามะ จุดชมวิวยามค่ำคืนเปลี่ยนสีชื่อดังของเมืองอาโอโมริ, ซ้อปปิ้งผลิตภัณฑ์  
พื้นเมืองที่ Aแฟคทอรี, นั่งเรือเฟอร์รี่ข้ามฟากจากเมืองอาโอโมริสู่เมืองฮาโกดา  
เตะ

โอตารุ

เก็บภาพความประทับใจกับวิวสุดแสนโรแมนติกของ คลองโอตารุ เอกลักษณ์  
แห่งวิถีชีวิต 2 ผังคลอง ที่ยังคงกลิ่นอายอารยธรรมญี่ปุ่นแต่กลับสวยงามด้วย  
สถาปัตยกรรมตะวันตก, เพลิดเพลินกับเสียงเพลงจาก พิพิธภัณฑ์กล่องดนตรี,  
อิสระช้อปปิ้งที่ ออิฮอน มอลล์

ซัปโปโร

ชมสถาปัตยกรรมอันสวยงามของ อาคารที่ทำการรัฐบาลเก่า ที่รู้จักกันในนาม  
ทำเนียบอิรุแดง, เพลิดเพลินกับการช้อปปิ้งที่ ย่านทานุกิโคจิ และ ย่านชูซุกิโนะ

### พิเศษ!!

- ★ นั่งรถไฟชินกันเซนลอดอุโมงค์ใต้ทะเลเพื่อข้ามเกาะ
- ★ นั่งเรือชมวิวยังช่องแคบสิริรุกะที่อยู่ระหว่างเกาะฮอกไกโดและเกาะฮอนชู
- ★ สัมผัสบรรยากาศความงามของใบไม้เปลี่ยนสี
- ★ อิสระให้ท่านได้เก็บและชิมแอปเปิ้ลสด ๆ จากต้นแบบไม่อื่น

กำหนดการเดินทาง **วันที่ 09-15, 21-27 ตุลาคม / 06-12 พฤศจิกายน 2562**

วันแรก	สนามบินดอนเมือง
21.00 น.	พร้อมกันที่ <b>สนามบินดอนเมือง</b> ชั้น 3 เคาน์เตอร์ 4 เพื่อเตรียมตัวเดินทาง และผ่านขั้นตอนการเช็คอิน
23.55 น.	ออกเดินทางสู่เกาะฮอกไกโด ประเทศญี่ปุ่น โดยสายการบินไทย แอร์เอเชีย เอ็กซ์ เที่ยวบินที่ <b>XJ620</b>
วันที่สอง	สนามบินชินชิโตเสะ - โนโบริเบทสึ - จิโกะคุดานิ - ทะเลสาบโทยะ - ฟาร์มหมีสีน้ำตาล - ฮาโกดาเตะ - นั่งกระเช้าสู่ยอดเขาฮาโกดาเตะ

08.40 น. เดินทางถึงสนามบินชินชิโตเสะ เกาะฮอกไกโด ประเทศญี่ปุ่น หลังจากผ่านขั้นตอนการตรวจคนเข้าเมืองและศุลกากรแล้ว นำท่านออกเดินทางสู่ เมืองโนโบริเบทสึ เมืองที่มีแหล่งน้ำพุร้อนธรรมชาติที่มีชื่อเสียงแห่งหนึ่งของเกาะฮอกไกโด นำท่านชมความมหัศจรรย์ของธรรมชาติที่จิโกะคุดานิ บ่อโคลนเดือดที่ธรรมชาติได้



AA TRAVEL SERVICE  
SINCE 1980  
TAT License NO : 11/03316

เที่ยง

บ่าย

ค่ำ

สร้างสรรค์ขึ้น ซึ่งเกิดจากความร้อนใต้พิภพเผาผลาญกำมะถันแล้วพวยพุ่งขึ้นมารวมตัวกันจนเกิดเป็นแอ่งขนาดใหญ่ จากนั้นนำท่านเดินทางสู่ ทะเลสาบโทยะ

รับประทานอาหารกลางวัน ณ ภัตตาคาร

นำท่านสู่ ฟาร์มหมี่โซวะชินซัง ให้ท่านได้สัมผัสความน่ารักและฉลาดแสนรู้ของหมี่สีน้ำตาลนับ 100 ตัว ที่ใกล้สูญพันธุ์และหายาก ในญี่ปุ่นนี้จะพบเฉพาะบนเกาะฮอกไกโดเท่านั้น ชาวโชนูเชื่อกันว่าหมี่สีน้ำตาลนี้ถือเป็นสัตว์เทพเจ้าของพวกเขาอีกด้วย ได้เวลาอันสมควรนำท่านออกเดินทางสู่ เมืองฮาโกดาเตะ อดีตเมืองท่าสำคัญของเกาะฮอกไกโดเปรียบเสมือนดังประตูที่เปิดรับวัฒนธรรมตะวันตกสู่ประเทศญี่ปุ่น ชมความงามของตัวเมืองที่มีทั้ง ตึกเก่า ศาลาประชาคม รวมทั้งโบสถ์นิกายออเธอร์ดอกซ์ ที่มีความงดงามนำท่าน หนึ่งกระเช้าสู่ภูเขาฮาโกดาเตะ เพื่อชมวิวของเมืองฮาโกดาเตะ ซึ่งเป็นจุดชมวิวกวทัศน์ยามกลางคืน และเคยติดอันดับ 1 ใน 3 ของจุดชมวิวกวทัศน์ที่สวยงามที่สุดในญี่ปุ่น ถ้าไม่ได้มาชมถือว่ามาไม่ถึงเมืองฮาโกดาเตะเลยทีเดียว

รับประทานอาหารค่ำ ณ ภัตตาคาร

นำท่านเข้าสู่ที่พักโรงแรมระดับเทียบเท่า 3.5 ดาว

วันที่สาม

ฮาโกดาเตะ - ย่านเมืองเก่าโมโตมาจิ - โกดังอิฐแดง - ตลาดปลา - หอคอยโกเรียวคาคุ - นั่งรถไฟชินกันเซ็นสู่เมืองอาโอโมริ

เช้า

08.00 น.

รับประทานอาหารเช้า ณ โรงแรมที่พัก

นำท่านเดินเล่นที่ ย่านเมืองเก่าโมโตมาจิ (Motomachi Historical District) เขตที่รวบรวมเอาเรื่องราวความเป็นมา ตลอดจนประวัติศาสตร์ของเมืองฮาโกดาเตะไว้ในรูปของสถาปัตยกรรมสไตล์ยุโรป ซึ่งได้รับอิทธิพลมาตั้งแต่สมัยญี่ปุ่นเปิดเมืองฮาโกดาเตะเป็นเมืองท่าสำหรับทำการค้ากับต่างชาติ โดยมีสิ่งปลูกสร้างที่น่าสนใจมากมาย อาทิ ศาลาประชาคมหลังเก่า (Old Public Hall) สถาปัตยกรรมแบบยุโรปซึ่งเคยถูกใช้เป็นที่ทำการของคณะผู้ปกครองเมืองตั้งแต่ปีค.ศ.1900 โบสถ์เก่า (Church Group of Motomachi) ที่ทำให้นักย้อนถึงอดีตอันรุ่งเรืองของเมืองท่าสำคัญ ซึ่งยังคงรักษาสถาปัตยกรรมอันทรงคุณค่า และเป็นเอกลักษณ์ได้ไว้เป็นอย่างดี จากนั้น นำท่านเดินเล่นที่ โกดังอิฐแดง โกดังเก่าแก่อายุกว่าร้อยปีที่ทำเรือริมทะเล โกดังแห่งนี้ถูกสร้างตามแบบตะวันตกด้วยอิฐแดง ปัจจุบันโกดังจำนวน 5 หลังได้ถูกดัดแปลงให้กลายเป็นร้านค้าขายของที่ระลึก, ร้านอาหาร, ร้านกาแฟ ฯลฯ ทำให้เป็นย่านช้อปปิ้งที่สามารถเดินเล่น เลือกร้านของฝากและชมวิวกวทัศน์ไปพร้อมๆ กัน ได้เวลาอันสมควร นำท่านชมตลาดสดยามเช้า ตลาดที่นำเข้าอาหารทะเลที่สำคัญของเกาะฮอกไกโด



AA TRAVEL SERVICE  
SINCE 1980  
TAT License NO : 11/03316

โดยแบ่งเป็นโซนขายผักผลไม้และอาหารทะเล แต่ไฮไลต์ของตลาดอยู่ที่อาหารทะเล ปู  
ฮอกไกโดอันเลื่องชื่อเนื้อนุ่มหวานอร่อย อีกทั้งยังมีซูชิหน้าต่างๆ มากมาย ที่ทั้งสดและ  
อร่อยให้ท่านเดินชมและเลือกซื้อตามอัธยาศัย

**เที่ยง**

**อิสระรับประทานอาหารกลางวันตามอัธยาศัย ณ ตลาดปลา**

**บ่าย**

นำท่านเดินทางชม **ป้อมโกเรียวกาคู** ป้อมปราการตะวันตกแห่งแรกของญี่ปุ่น สร้าง  
ขึ้นในปี ค.ศ. 1857 ในอดีตป้อมปราการแห่งนี้ใช้เป็นที่ป้องกันการรุกรานจากแคว้นทาง  
เหนือ แต่พอถึงยุคของการฟื้นฟูอำนาจให้แก่จักรพรรดิในปี ค.ศ. 1868 โชกุนในสมัย  
นั้น คือ โชกุนของตระกูลโทกูงาวะ ยังไม่ยอมคืนอำนาจการปกครอง จึงได้ลี้ภัยหนีมา  
ปักหลักที่ป้อมปราการแห่งนี้ และได้ใช้ป้อมแห่งนี้เป็นศูนย์กลางการต่อต้านกองทัพ  
ขององค์จักรพรรดิ แต่ในที่สุดก็ต้องเป็นฝ่ายพ่ายแพ้ไปในปี ค.ศ. 1869 ปัจจุบันบริเวณ  
ป้อมแห่งนี้ได้กลายเป็นสวนสาธารณะที่นิยมใช้เป็นสถานที่ชมดอกซากุระที่มีชื่อเสียง  
แห่งหนึ่งของญี่ปุ่น ได้เวลาอันสมควร นำเดินทางสู่ **สถานีรถไฟชินฮาโกดาเตะ-โฮคุ**  
**โตะ** เพื่อนั่งรถไฟชินกันเซนไปยังสถานีรถไฟชินอาโอโมริ เมืองอาโอโมริ ทุกท่าน  
จะได้สัมผัสกับประสบการณ์การนั่งรถไฟชินกันเซนลอดอุโมงค์เซคัง อุโมงค์ลอดใต้  
ทะเลที่ยาวเป็นอันดับสองของโลกรองจากอุโมงค์ก๊อทธาต์เบสในประเทศ  
สวิสเซอร์แลนด์ อุโมงค์เซคังเป็นอุโมงค์ที่เชื่อมระหว่างเกาะฮอนชูกับเกาะฮอกไกโด  
เพื่อข้ามจากเกาะทางตอนกลางสู่เกาะทางตอนเหนือของประเทศญี่ปุ่น

**ค่ำ**

รับประทานอาหารค่ำ ณ **ภัตตาคาร**

**นำท่านเข้าสู่ที่พักโรงแรมระดับเทียบเท่า 3.5 ดาว**

<b>วันที่สี่</b>	<b>อาโอโมริ - ลำธารโออิราเสะ - ทะเลสาบโทวาดะ - จุดชมวิวมิมิจิยามะ - กิจกรรมเก็บแอปเปิ้ลทานในสวน - ซ้อปิ้งที่ A แพลทอรี่</b>
------------------	---

**เช้า**

รับประทานอาหารเช้า ณ **โรงแรมที่พัก**

**08.00 น.**

นำท่านเดินทางสู่ **ลำธารโออิราเสะ** เป็นลำธารที่ไหลไปตามหุบเขาโออิราเสะ ยาวกว่า  
14 กิโลเมตร ตลอดเส้นทางของลำธาร ท่านจะได้พบกับน้ำตกต่างๆ หินรูปทรงแปลกตา  
และทัศนียภาพที่สวยงามตลอดเส้นทางจนถึง **ทะเลสาบโทวาดะ** ทะเลสาบที่ตั้งอยู่ใน  
วนอุทยานแห่งชาติโทวาดะ ฮาจิมันไต ที่เกิดบนปากปล่องภูเขาไฟที่ระเบิดในอดีตจน  
เป็นแอ่งขนาดใหญ่ และมีความลึกถึง 327 เมตร ถือเป็นทะเลสาบที่ลึกที่สุดอันดับ 3  
ของประเทศญี่ปุ่น ความพิเศษของทะเลสาบแห่งนี้อยู่ตรงที่น้ำในทะเลสาบแห่งนี้ใส  
สะอาดมาก ขนาดที่ว่าสามารถมองเห็นปลิงไปได้ถึง 10 เมตร

**เที่ยง**

รับประทานอาหารกลางวัน ณ **ภัตตาคาร**





AA TRAVEL SERVICE  
SINCE 1980  
TAT License NO : 11/03316

**บาย**

นำท่านสัมผัสศตวรรษที่ไม่เปลี่ยนแปลงอย่างเต็มอิมที่จุดชมวิวหอนาโอะ โมมิจยามะ เป็นหนึ่งในสถานที่ชมใบไม้เปลี่ยนสียอดนิยมของภูมิภาคโทโฮคุ ภายในบริเวณนั้นมีต้นเมเปิ้ลอายุเก่าแก่กว่า 200 ปี ที่เรียงรายกันทั่วบริเวณภูเขา ทำให้ท่านจะได้เห็นวิวต้นเมเปิ้ลผลัดสีใบเป็นสีส้มสลบสีเหลืองและสีแดงทั่วทั้งบริเวณ จากนั้นนำท่านสนุกสนานกับกิจกรรมเก็บแอปเปิ้ลทานภายในสวน จังหวัดอาโอโมริคือแหล่งปลูกแอปเปิ้ลที่มีชื่อเสียงเป็นอันดับหนึ่งของญี่ปุ่น แอปเปิ้ลของจังหวัดอาโอโมริเป็นที่ยอมรับจากตลาดโลก ในเรื่องของรสชาติ ความหวานกรอบ กลิ่นที่หอม และผลใหญ่กลมสมบูรณ์ อิสระให้ท่านได้ชมวิธีการเก็บผลแอปเปิ้ล และเพลิดเพลินกับการชิมแอปเปิ้ลสดๆจากไร่ได้ไม่อั้น จากนั้นอิสระให้ท่านเลือกซื้อของฝากที่ **A-แฟคทอรี** บริเวณริมอ่าวอาโอโมริ มีทั้งร้านขายของฝาก ร้านขายของที่ระลึกและอาหารขึ้นชื่อของเมืองอาโอโมริอีกด้วย

**คำ**

**อิสระรับประทานอาหารค่ำตามอัธยาศัย**  
**นำท่านเข้าสู่ที่พักโรงแรมระดับเทียบเท่า 3.5 ดาว**

วันที่ห้า	อาโอโมริ - นั่งเรือเฟอร์รี่ข้ามฟากสู่เมืองฮาโกดาเตะ - โอตารุ - ช้อปปิ้งอ้อฮ มอลล์
-----------	---

**เช้า**

**รับประทานอาหารเช้า ณ โรงแรมที่พัก**

**08.00 น.**

นำท่านเดินทางสู่ ท่าเรืออาโอโมริ เพื่อขึ้น “เรือเฟอร์รี่” ข้ามฟากผ่านช่องแคบสิริรุเกะ ที่กั้นระหว่างเกาะฮอนชูและเกาะฮอกไกโดเพื่อมุ่งหน้าสู่ ท่าเรือฮาโกดาเตะ ระหว่างทางท่านจะเพลิดเพลินกับบรรยากาศความเป็นธรรมชาติ และทัศนียภาพที่แสนงดงามระหว่างล่องเรือ

**เที่ยง**

**รับประทานอาหารกลางวันแบบอาหารกล่องเป็นโต๊ะบนเรือเฟอร์รี่**

**บาย**

นำท่านเดินทางสู่ เมืองโอตารุ หนึ่งในเมืองโบราณที่เคยเป็นเมืองท่าสำคัญทางตอนเหนือของประเทศญี่ปุ่น ในสมัยก่อนใช้ในการขนถ่ายสินค้าต่างๆ และทำการประมง โดยเฉพาะปลาเฮอริ่งจนได้ชื่อว่าเป็น Wales of the North อิสระให้ท่านได้เลือกซื้อของที่ อ้อฮ มอลล์ อิสระให้ท่านได้เลือกซื้อสินค้าอุปโภคบริโภคแบรนด์ญี่ปุ่นมากมาย รวมถึงซื้อสินค้าของฝากไม่ว่าจะเป็นขนมญี่ปุ่นโบราณ, ช็อคโกแลต, กาแฟ, ชาเขียว, ขนมขบเคี้ยว, ผลไม้ ไปจนถึงเสื้อผ้า เครื่องสำอางค์ ฯลฯ

**คำ**

**อิสระรับประทานอาหารค่ำตามอัธยาศัย**  
**นำท่านเข้าสู่ที่พักโรงแรมระดับเทียบเท่า 3.5 ดาว**





วันที่หก

โอดารู - คลองโอดารู - พิพิธภัณฑ์กล่องดนตรี - ซัปโปโร -  
ที่ทำการรัฐบาลเก่า - ซ้อปบั้งย่านทานุกิ โคจิและย่านซุซุกิโนะ - ยูบาริ

เช้า

รับประทานอาหารเช้า ณ โรงแรมที่พัก

08.00 น.

นำท่านเก็บภาพความประทับใจกับวิวแสนโรแมนติกของโกดังเก่าที่สะท้อนบนผิวน้ำของคลองโอดารู คลองสายวัฒนธรรมระหว่างดินแดนตะวันออกและตะวันตกผสมผสานกันได้อย่างลงตัว และท่านยังสามารถเลือกซื้อสินค้าพื้นเมืองจากร้านค้าต่างๆ ที่ถูกดัดแปลงมาจากโกดังเมื่อสมัยก่อนได้อีกด้วย จากนั้นพาท่านเพลิดเพลินไปกับเสียงเพลงจากพิพิธภัณฑ์กล่องดนตรี ที่ส่งเสียงดนตรีต้อนรับท่าน ภายในอาคารท่านจะได้ชมวิวัฒนาการของกล่องดนตรีและกล่องดนตรีโบราณหลากหลายแบบและสามารถเลือกซื้อกล่องดนตรีที่ท่านชื่นชอบหรือจะเลือกจัดทำกล่องดนตรีของตนเองที่มีเพียงชิ้นเดียวในโลกก็ได้ นอกจากนี้ยังมีนาฬิกาไอน้ำโบราณที่ตั้งเด่นอยู่หน้าอาคารพิพิธภัณฑ์ ที่มีอายุการใช้งานนานนับศตวรรษคู่กับเมืองโอดารู

เที่ยง

**อิสระรับประทานอาหารกลางวันตามอัธยาศัย**

บ่าย

นำท่านเดินทางสู่ เมืองซัปโปโร เมืองหลวงของเกาะฮอกไกโด ศูนย์กลางความเจริญอันดับ 5 ของญี่ปุ่น ผังเมืองซัปโปโรมีลักษณะคล้ายตารางหมากรุกซึ่งแตกต่างจากบรรดาหมู่บ้านและเมืองทั่วไปในญี่ปุ่น ซึ่งได้รับคำแนะนำและพัฒนาจากผู้เชี่ยวชาญชาวอเมริกัน ดังนั้นผังเมืองจึงถูกออกแบบเป็นสี่เหลี่ยมผืนผ้าตามพื้นฐานการวางผังเมืองของอเมริกา นำท่านชมอาคารที่ทำการรัฐบาลเก่าหรือทำเนียบอิฐแดง สร้างขึ้นในปีค.ศ. 1888 สถาปัตยกรรมนี้ถือเป็นสัญลักษณ์ของเมืองซัปโปโร สไตลการสร้างของโตมแปดเหลี่ยม นำมาจากรัฐแมสซาชูเซตส์ สหรัฐอเมริกา ใช้อิฐในการก่อสร้างประมาณ 2.5 ล้านก้อน ผู้ที่ออกแบบอาคารนี้เป็นสถาปนิกท้องถิ่นและใช้วัสดุภายในประเทศ อาคารนี้เคยเป็นอาคารที่ใหญ่และสูงที่สุดในญี่ปุ่น และเป็นสัญลักษณ์ของรัฐบาลเมจิ ต่อมาถูกไฟไหม้ทำให้ต้องสร้างขึ้นมาใหม่ ในปีค.ศ. 1911 ปัจจุบันได้อนุรักษ์ไว้เป็นสมบัติทางวัฒนธรรมและใช้สำหรับต้อนรับบุคคลสำคัญทางการเมืองของรัฐบาลญี่ปุ่น จากนั้น อิสระให้ท่านช้อปปิ้งที่ย่านทานุกิโคจิและย่านซุซุกิโนะ เป็นย่านที่รวบรวมร้านค้าต่างๆ กว่า 200 ร้านค้า ท่านสามารถช้อปปิ้งสินค้าหลากหลายไม่ว่าจะเป็นสินค้าแบรนด์เนมจากห้างสรรพสินค้า หรือสินค้าแฮนด์เมด ไปจนถึงขนมของฝากมากมาย และย่านซุซุกิโนะ แหล่งรวมร้านอาหารมากมาย ทั้งร้านสำหรับครอบครัวหรือร้านกินดื่มแบบคนญี่ปุ่น และยังเป็นแหล่งท่องเที่ยวยามราตรีอีกด้วย

**ได้เวลาอันสมควร นำท่านเดินทางสู่เมืองยูบาริ เพื่อนำท่านเข้าสู่ที่พักระดับเทียบเท่า 3 ดาว**





AA TRAVEL SERVICE

SINCE 1980

TAT License NO : 11/03316

**กำหนดวันเดินทาง 21-27 ตุลาคม 2562**

อัตราค่าบริการ	ราคารวมตัวเครื่องบิน
ผู้ใหญ่ราคาท่านละ	50,900.- บาท
สำหรับท่านที่ต้องการพักเดี่ยว เพิ่มท่านละ	11,900.- บาท

**\*ราคาทัวร์ไม่รวมค่าทิปไกด์และคนขับรถ ท่านละ 1,200.-บาท โดยเรียกเก็บ  
พร้อมกับค่าทัวร์ส่วนที่เหลือ\***

**กำหนดวันเดินทาง 06-12 พฤศจิกายน 2562**

อัตราค่าบริการ	ราคารวมตัวเครื่องบิน
ผู้ใหญ่ราคาท่านละ	46,900.- บาท
สำหรับท่านที่ต้องการพักเดี่ยว เพิ่มท่านละ	11,900.- บาท

**\*ราคาทัวร์ไม่รวมค่าทิปไกด์และคนขับรถ ท่านละ 1,200.-บาท โดยเรียกเก็บ  
พร้อมกับค่าทัวร์ส่วนที่เหลือ\***





AA TRAVEL SERVICE  
SINCE 1980

TAT License NO : 11/03316 **หมายเหตุ**

1. การเดินทางในแต่ละครั้งจะต้องมีผู้โดยสารจำนวน 25 ท่านขึ้นไป ถ้าผู้โดยสารไม่ครบจำนวนดังกล่าว บริษัทฯ ขอสงวนสิทธิ์ในการเลื่อนการเดินทางหรือเปลี่ยนแปลงราคา
2. การผ่านพิธีการตรวจคนเข้าเมือง เป็นวิจาร์ณญาณของเจ้าหน้าที่ตรวจคนเข้าเมืองในแต่ละประเทศ หากไม่ได้รับการอนุญาตให้เดินทางเข้าหรือออกนอกประเทศนั้นๆ ทางบริษัทขอสงวนสิทธิ์ไม่คืนค่าทัวร์ ไม่ว่าจะกรณีใดๆ
3. หากผู้เดินทางมีการใช้ตัวเดินทางภายในประเทศจากจังหวัดที่พักมายังสนามบินสุวรรณภูมิ กรุณาติดต่อเจ้าหน้าที่ก่อนซื้อตัวเดินทางภายในประเทศ เพื่อเช็คสถานะของทัวร์ว่าออกเดินทางได้หรือไม่ และตรวจเช็คน้ำหนักสัมภาระของสายการบินภายในประเทศที่ท่านใช้ เนื่องจากการกำหนดน้ำหนักสัมภาระของสายการบินภายในประเทศจะน้อยกว่าสายการบินระหว่างประเทศ ขึ้นอยู่กับการกำหนดของแต่ละสายการบิน ทั้งนี้ทางบริษัทฯ จะไม่รับผิดชอบต่อความเสียหายที่เกิดขึ้น
4. หากผู้เดินทางปฏิเสธการรับบริการจากทางบริษัทฯ ขณะเดินทาง อาทิ ร้านอาหาร สถานที่ท่องเที่ยวหรือไม่เดินทางพร้อมคณะ ทางบริษัทฯ จะไม่คืนเงินค่าบริการในส่วนนั้นให้

### อัตราค่าบริการนี้รวม

1. ค่าตัวโดยสารเครื่องบินไป-กลับ ชั้นประหยัด
2. ค่าน้ำหนักสัมภาระที่มาพร้อมกับตัวเครื่องบิน สายการบิน ไทย แอร์เอเชีย เอ็กซ์ ได้ น้ำหนักสัมภาระ 20 กิโลกรัม/ท่าน และสัมภาระถือขึ้นเครื่องได้ท่านละ 2 ชิ้นเท่านั้น (รวมกระเป๋าติดตัวด้วยแล้ว)
3. ค่าที่พักห้องละ 2-3 ท่าน ตามโรงแรมที่ระบุไว้ในรายการหรือระดับเทียบเท่า กรณีห้องพักสำหรับ 3 ท่าน บางโรงแรมจัดห้องพักที่มี 3 เตียงเดี่ยวและบางโรงแรมจะใช้เป็นห้องพักคู่แล้วเสริมเตียง ในกรณีที่ทางโรงแรมไม่สามารถจัดห้องพักสำหรับ 3 ท่านให้ได้ จำเป็นต้องจัดห้องพักให้ท่านเป็นแบบห้องทวิน+ห้องซิงเกิล
5. ค่าอาหาร ค่าเข้าชม และค่ายานพาหนะทุกชนิดตามที่ระบุไว้ในรายการ
6. ค่าใช้จ่ายของมัคคุเทศก์ที่คอยอำนวยความสะดวกให้ท่านตลอดการเดินทางในต่างประเทศ
7. ค่าประกันอุบัติเหตุในระหว่างการเดินทาง ค่าคุ้มครองในวงเงินสูงสุดท่านละไม่เกิน 1,000,000.-บาท ค่ารักษาพยาบาลกรณีเกิดอุบัติเหตุวงเงินไม่เกิน 500,000.-บาท ทั้งนี้เป็นไปตามเงื่อนไขของบริษัทประกัน (ประกันไม่ครอบคลุมถึงประกันสุขภาพระหว่างการเดินทาง)

8. \*\*\* เด็กอายุต่ำกว่า 1 ปี และผู้ใหญ่อายุ 75 ปีขึ้นไป จะได้รับความคุ้มครองประกันอุบัติเหตุเพียงครั้งเดียว \*\*\*
9. ค่าภาษีน้ำมัน ที่สายการบินเรียกเก็บ ณ วันที่ 17 พฤษภาคม 2562 และท่านต้องชำระเพิ่มเติมในกรณีที่ทางสายการบินมีการเรียกเก็บเพิ่มภายหลังจากที่ท่านได้ทำการจองตั๋วแล้ว

### อัตราค่าบริการนี้ไม่รวม

1. ค่าทำหนังสือเดินทางไทย, หนังสือเดินทางเล่มสีเหลืองของคนจีน และค่าทำใบอนุญาตที่กลับเข้าประเทศของคนต่างชาติหรือคนต่างด้าว
2. ค่าใช้จ่ายส่วนตัว อาทิ ค่าอาหาร-เครื่องดื่ม นอกเหนือจากรายการ ค่าชักรีด ค่าโทรศัพท์ เป็นต้น
3. ค่าใช้จ่ายอื่น ๆ ที่มีได้คาดคิด เช่น การปรับค่าน้ำมันหรืออื่น ๆ ที่มีได้ระบุไว้ในรายการ
4. ค่าน้ำหนักของกระเป๋าเดินทางในกรณีที่เกินกว่าสายการบินกำหนด 20 กิโลกรัม
5. ค่าประกันอื่น ๆ ที่นอกเหนือจากรายการทัวร์และผู้เดินทางต้องการทำเพิ่มเติม อาทิ ภัยธรรมชาติรุนแรง, ทรัพย์สินหรือเที่ยวบินล่าช้าหรือทรัพย์สินสูญหาย เป็นต้น
6. ค่าน้ำดื่มระหว่างทัวร์ (ไม่ได้บริการน้ำดื่มระหว่างทัวร์)
7. **ค่าทิปไกด์และคนขับรถ**
8. **ภาษีมูลค่าเพิ่ม 7% และหัก ณ ที่จ่าย 3 %**

### เงื่อนไขการชำระเงิน

1. **กรุณาชำระมัดจำท่านละ 15,000.-บาท**
2. กรุณาชำระค่าทัวร์ส่วนที่เหลือก่อนวันเดินทาง 35 วันทำการ
3. กรณีทำการจองทัวร์ก่อนวันเดินทาง 35 วันทำการหรือน้อยกว่า กรุณาชำระค่าทัวร์เต็มจำนวน

### การยกเลิก

1. กรุณาแจ้งยกเลิกล่วงหน้าอย่างน้อย 45 วันทำการ มิฉะนั้นทางบริษัทฯ ขอสงวนสิทธิ์ในการคืนเงินมัดจำทั้งหมด
2. กรณียกเลิกก่อนวันออกเดินทาง 35 วันทำการหรือน้อยกว่า ทางบริษัทฯ ขอสงวนสิทธิ์ในการคืนค่าทัวร์ทั้งหมด

กรณีที่กรุ๊ปออกเดินทางในช่วงวันหยุดเทศกาลสำคัญ เช่น เทศกาลปีใหม่, เทศกาลสงกรานต์ หรือวันหยุดยาวตามที่รัฐบาลกำหนดในแต่ละปี และรวมถึงเที่ยวบินพิเศษ(เช่าเหมาลำ) จะไม่มีการคืนเงินมัดจำและค่าทัวร์ทั้งหมดทุกกรณี

4. เนื่องจากตัวเครื่องบินเป็นราคาแบบโปรโมชัน เมื่อชำระค่าทัวร์แล้ว ไม่สามารถเลื่อนวันเดินทาง ขอยกเลิก หรือขอคืนเงินได้ในทุกกรณี



AA TRAVEL SERVICE

SINCE 1980

TAT License NO : 11/03316

### หมายเหตุ

1. ทางบริษัทฯ ขอสงวนสิทธิ์ในการเปลี่ยนแปลงรายการตามความเหมาะสม ทั้งนี้ขึ้นอยู่กับสภาพอากาศ การเมือง โรคระบาด และสายการบินฯ โดยทางบริษัทฯ จะคำนึงถึงประโยชน์และความปลอดภัยของท่านเป็นสำคัญที่สุด ทางบริษัทฯ จะไม่รับผิดชอบต่อการห้ามออกนอกประเทศ / ห้ามเข้าประเทศญี่ปุ่น / การนำสิ่งของผิดกฎหมาย / เอกสารการเดินทางไม่ถูกต้อง และความประพฤติส่อไปในทางเสื่อมเสีย รวมถึงภัยธรรมชาติต่างๆ และการยกเลิกเที่ยวบิน ซึ่งทางบริษัทฯ ไม่อาจคืนเงินให้ท่านได้ ไม่ว่าจำนวนทั้งหมดหรือบางส่วน นอกจากนี้ทางบริษัทฯ ขอสงวนสิทธิ์ในการเปลี่ยนแปลงราคาได้ตามความเหมาะสม ทั้งนี้ขึ้นอยู่กับอัตราแลกเปลี่ยนของเงินสกุลเยน
2. ในกรณีที่เกิดภัยพิบัติทางธรรมชาติต่างๆ ทางบริษัทฯ สามารถคืนเงินมัดจำหรือค่าทัวร์ได้ก็ต่อเมื่อทางสายการบินและโรงแรมที่พักได้ทำการพิจารณาคืนเงินส่วนนั้นให้แล้วเท่านั้น
3. ในกรณีเกิดภัยธรรมชาติในต่างประเทศระหว่างการเดินทาง หากมีเหตุการณ์ต่างๆ เกิดขึ้นและมีเหตุทำให้การเดินทางไม่สามารถเป็นไปตามกำหนดการได้ บริษัทฯ ขอสงวนสิทธิ์ในการคืนเงินจนกว่าจะได้รับการยืนยันว่าจะมีการรับผิดชอบค่าใช้จ่ายจากสายการบิน และไม่รับผิดชอบต่อค่าใช้จ่ายที่เกิดขึ้นนอกเหนือจากรายการทัวร์ อาทิเช่นค่าโรงแรม ค่ารถรับส่งไปสนามบิน ค่าอาหาร ฯลฯ
4. หลังจากที่ท่านได้ทำการจองทัวร์และชำระค่ามัดจำเรียบร้อยแล้ว ทางบริษัทฯ ถือว่าท่านได้ยอมรับในข้อตกลงและเงื่อนไขต่างๆ ที่ทางบริษัทฯ ได้ระบุไว้ในโปรแกรมทัวร์ทุกประการ